2

YO PUEDO SER

MUNDO DEL TRABAJO

Ruta de oportunidades laborales y ocupacionales en la localidad y en la ciudad

ESTRATEGIA DE ORIENTACIÓN SOCIO OCUPACIONAL

AREANDINA
Fundación Universitaria del Área Andina

ALCALDÍA MAYOR DE BOGOTÁ D.C.
SECRETARÍA DE EDUCACIÓN
BOGOTÁ

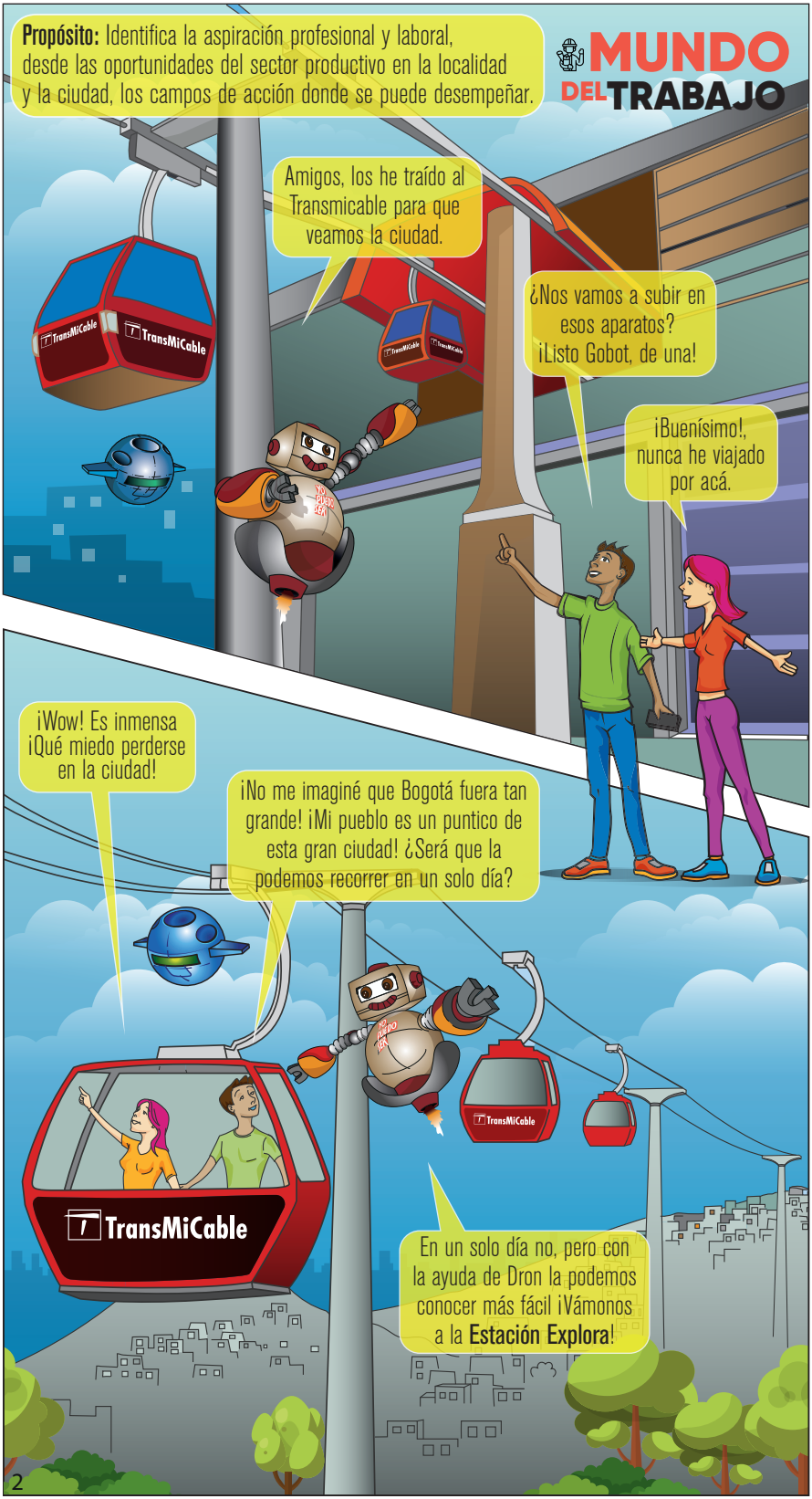

YO PUEDO SER

AREANDINA
Fundación Universitaria del Área Andina

ALCALDÍA MAYOR DE BOGOTÁ D.C. | SECRETARÍA DE EDUCACIÓN | BOGOTÁ

ALCALDÍA MAYOR DE BOGOTÁ
SECRETARÍA DE EDUCACIÓN DEL DISTRITO

Alcaldesa Mayor de Bogotá
Claudia López Hernández

Secretaria de Educación
Edna Bonilla Sebá

Subsecretaria de Integración Interinstitucional
Deidamia García

Subsecretario de Acceso y Permanencia
Carlos Alberto Reverón Peña

Subsecretario de Calidad y Pertinencia
Andrés Mauricio Castillo Varela

EQUIPO DE LA FUNDACIÓN DEL ÁREA ANDINA, OPERADOR DE LA ESTATEGIA

Fundación del Área Andina
Juan Carlos Sarmiento Núñez
Gerente SEGE

Profesional Senior SEGE
Ana María Soriano Casas

Supervisión del Proyecto
Sonia Liliana Pinto

Gerente de la Estrategia
Sandra Buitrago

Coordinación Académica
Marcela Camargo

Coordinación Estratégica de Mercadeo y Publicidad
Carlos Pinto Gutiérrez

Profesional en Contenidos Pedagógicos
Edna Luyecnny Quiñones

Contenidos Digitales y Audiovisuales
Julián Andrés Mora Gómez

Dirección Creativa, Personajes e Historietas
Luis Alejandro Pinto G.

Diseño Gráfico
Gabriel Fernando Barrera

Corrección de Estilo
Ana Johanna Galindo

Bogotá Colombia
2020

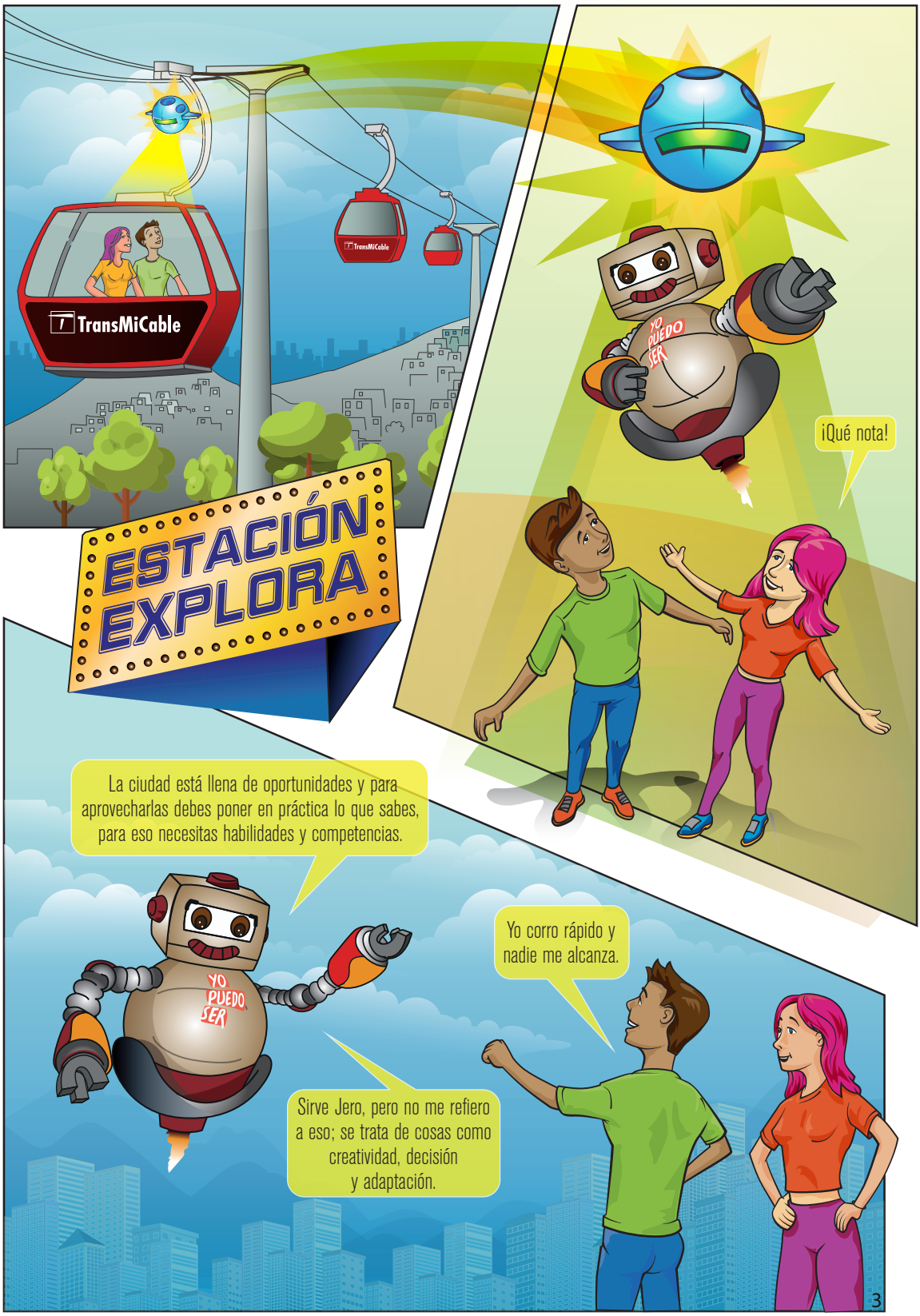
TransMiCable
TransMiCable
ESTACIÓN EXPLORA
YO PUEDO SER
¡Qué nota!
La ciudad está llena de oportunidades y para aprovecharlas debes poner en práctica lo que sabes, para eso necesitas habilidades y competencias.
YO PUEDO SER
Sirve Jero, pero no me refiero a eso; se trata de cosas como creatividad, decisión y adaptación.
Yo corro rápido y nadie me alcanza.

Y el aprendizaje ¿también es una competencia?
Sí, y hay muchas más. Dron nos va a mostrar el video para que lo entendamos. ¡Prepárense para el reto de hoy!
ESTACIÓN EXPLORA
YO PUEDO SER
Las habilidades del siglo XXI son:
• Creatividad
• Innovación
• Pensamiento crítico
• Resolución de problemas
• Comunicación
• Colaboración
• Razonamiento cuantitativo

YO PUEDO SER
Ahora que ya lo saben... Adelante con el siguiente desafío:
¡Quién conoce sus habilidades y competencias tendrá mejores vivencias!
1. Cada uno comparte 5 competencias para la vida y 5 competencias para el trabajo.
2. Ahora escribe a continuación: Tres competencias para conocer tu ciudad.
Tres competencias para ubicarme y desplazarme a otros lugares.

Quiero invitarlos a una experiencia digital interesante.
YO PUEDO SER
Elige un lugar de la ciudad que no conozcas, y traza la ruta para llegar. Al elaborar la cartografía o mapa del lugar podrás identificar los sitios culturales, comerciales, recreativos y educativos que caracterizan las localidades de la ciudad.
Quiero invitarlos a una experiencia digital interesante. Ingresen a este link:
Mapa Sistema TransMilenio
Qué bueno hacerlo en nuestra ciudad, pero Gobot, ¿si en una estación de Transmilenio encuentro avisos, señales, mapas e indicaciones de rutas, caminos, lugares y destinos, ¿qué competencias necesito para ubicarme y desplazarme hacia otros lugares? ¿Esto es una cartografía?
Una cartografía es una mezcla de ciencia, arte y tecnología, es necesario tener una variedad de conocimientos y habilidades, para ponerlo en práctica. Vamos al Mundo Participa...
YO PUEDO SER
TransMilenio

Los invito a analizar individualmente o en grupos de trabajo las oportunidades laborales que ofrece la localidad y la ciudad, luego, por favor comparen entre las oportunidades laborales u ocupacionales de los integrantes de la familia y amigos. Define el rol de cada persona, su profesión y ocupación. ¿Qué competencias fueron necesarias para este tipo de actividad?

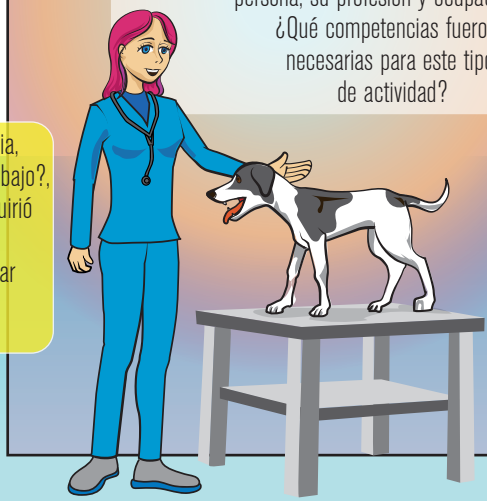

Vamos a solicitar la colaboración de la familia, que ellos nos cuenten ¿cuál es su fuente de trabajo?, ¿cómo lo lograron? y ¿qué competencias requirió para obtenerlo?, ¿cómo se mantiene? y ¿qué opciones considera que debe alcanzar para obtener mejores oportunidades laborales, de ingreso y bienestar?

ROL	PROFESIÓN	OCUPACIÓN

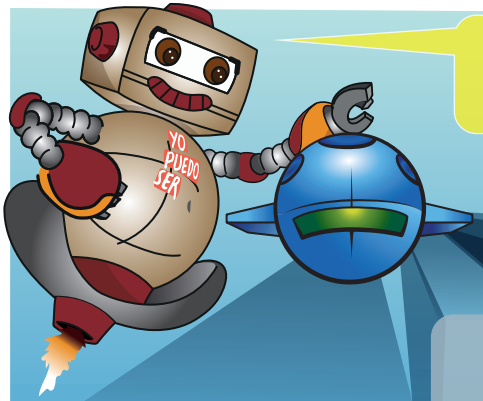

Para que sepan la diferencia entre profesión, oficio y trabajo, Dron les proyecta estos consejos:

¡SMASH!

Profesión

Son las ocupaciones que requieren un conocimiento o destreza especializada; estas se adquieren a través de la formación e implica el desarrollo de unas habilidades personales y técnicas.

Oficio

Es una actividad laboral, manual o física que por lo general no requiere formación especializada. Los conocimientos básicos se adquieren en cursos de formación o en la práctica continua del oficio.

Trabajo

Actividades que desarrolla una persona «puede ser producto o servicio», para satisfacer necesidades económicas, familiares, sociales y de crecimiento personal.

¡Chicos! para complementar esta información, es muy útil ingresar a este link:

Reto:

1. Haz clic en «Clasificación nacional de Ocupaciones» y selecciona en «Mapas ocupacionales» el sector de tu interés.
2. Explora las ocupaciones, formaciones y cargos asociados, según cada sector.
3. Explora la pestaña «Tendencia de las ocupaciones» y «Clasificación nacional de ocupaciones», ahí encontrarás las de mayor demanda en la ciudad y en el país.
4. Existen algunas secciones que pueden ser de tu interés como «Busque empleo» y «Boletín Economía Naranja» ¡Explora y encontrarás mucha información!

¡A partir del anterior link, hagamos el reto SENA!

Isa, ¿cómo te imaginas tu proyecto de vida laboral?

Con mi propia clínica veterinaria.

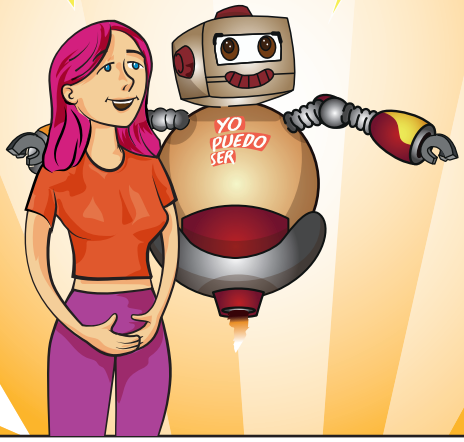

Jero, invitemos a nuestros amigos a compartir el póster de la familia en una pizarra digital.

¡Será interesante conocer los aportes de ellos!

YO PUEDO SER

¡Altoooooo!

¡Chicos, no tan rápido! Antes de compartir el póster esperamos que nuestros lectores presenten sus intereses y sus habilidades en áreas específicas, como parte del proceso de la toma de decisiones en la construcción del proyecto de vida educativo y laboral. Recuerden que es importante conocer el proyecto de vida.

Ahora, los invitamos a crear una pieza comunicativa, con los recursos físicos o tecnológicos que dispongan, en el que nos presenten su proyecto de vida laboral. ¡Sé muy creativo!

Recuerden que este Mundo del Trabajo requiere competencias para el siglo XXI acordes a las formas de pensar y de vivir, a las herramientas para trabajar y a las formas de trabajo. ¡Si las desarrollan, serán muy competitivos y exitosos!